

# Move Files By Date version 8

---

Formål.....	2
Hoved skærm.....	3
Fil Datoer .....	3
Læs log fil.....	4
Pause / Genoptag .....	4
Annuller .....	4
Kør .....	4
Konfiguration.....	4
Kilde .....	4
Inkluder også undermapper .....	4
Slet kilde .....	5
Brug Exif.....	5
Kun filer med Exif Information .....	5
Fil .....	5
Hvis der ikke er Exif information i filen.....	5
Ekskluderede mapper.....	5
Mål.....	6
Undermapper under Mål mappen .....	6
Måneds navne .....	6
Hvis mål filen eksistere.....	6
Overfør tidspunkter fra kildefilen.....	6
Fil søgemaske .....	6
Alle filer.....	6
Tilføj .....	7
Rediger.....	7
Slet .....	7
Datointerval.....	7
Andre indstillinger .....	7
Skriv log fil.....	7
Detaljeret Log .....	7
Kontroller ikke Exif oplysninger i Ret Datoer.....	7
Sprog.....	7

# Move Files By Date version 8

---

Administrere konfigurationsfiler .....	7
Annuller .....	7
Ok.....	7
Fil Datoer .....	8
Kilde mappe og Mål mappe.....	8
Mappe liste.....	8
Ret Datoer .....	9
Lidt om Exit Information:.....	9
Læs log fil .....	10
Under motorhjelm.....	11
Fjern programmet .....	11

## Formål

Kopiere eller flytte filer til en mappe struktur, der afspejler filernes datoer.

Under udvikling af programmet er der primært tænkt på filer, som indeholder fotografier, men alle filer kan kopieres / flyttes.

**Hjælp – Tryk F1**

# Move Files By Date version 8

## Hoved skærm

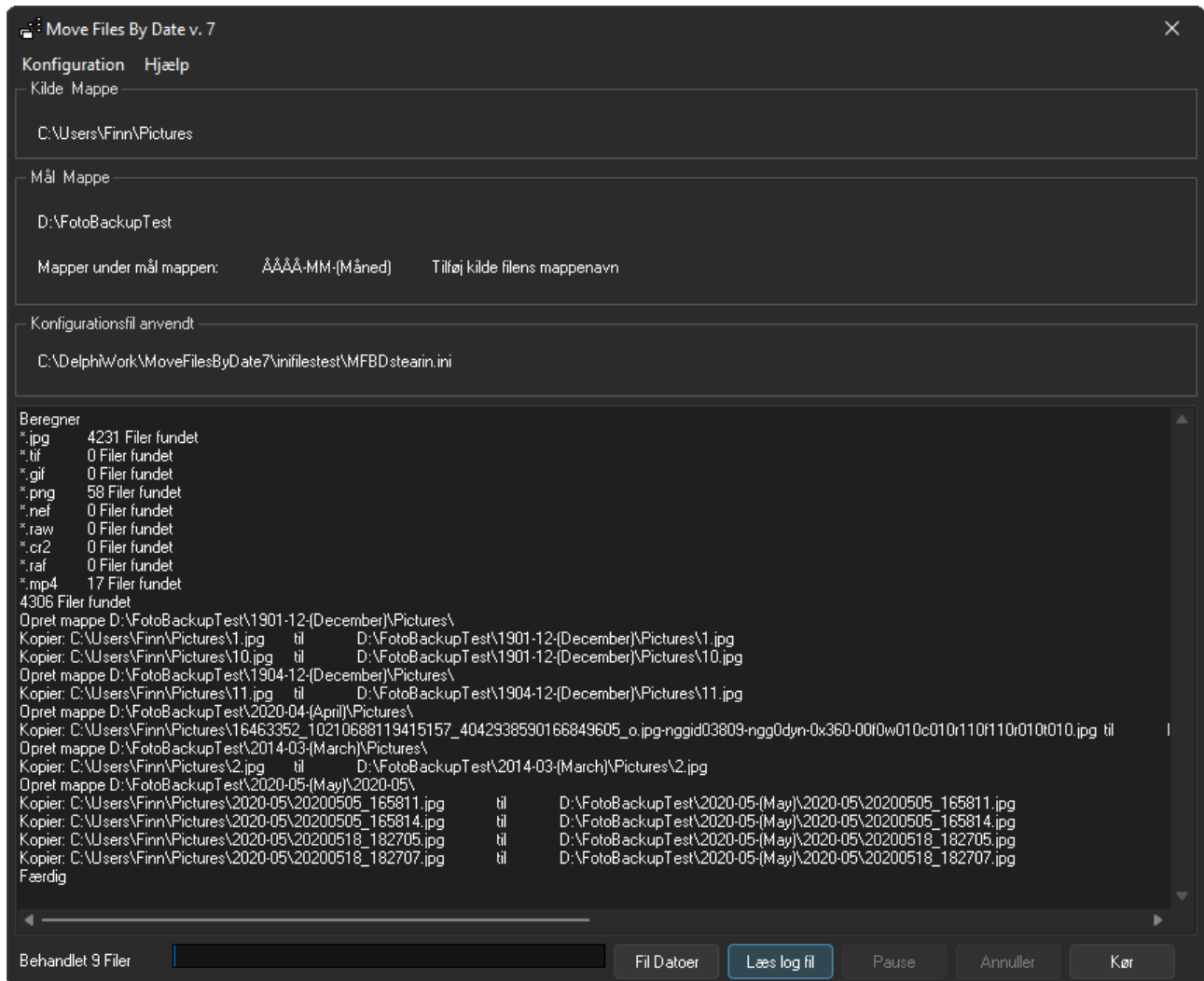

Øverst til venstre kan konfigurations skærmen åbnes.

Under Kilde og Mål vises den nuværende konfiguration.

Derunder er en boks hvor aktiviteten vises.

Nederst til venstre vises en statuslinje, der viser hvor langt programmet er kommet.

### Fil Datoer

Kan bruges til at vise datoer på filer. Man kan lave en sammenligning på to filer, hvor der vises datoer og MD5 checksum.

Der kan også vises datoer på alle filer i en mappe.

Fra begge visninger kan man redigere datoerne

# Move Files By Date version 8

## Læs log fil

Åbner et vindue, som viser logfilen hvis den bruges.

## Pause / Genoptag

Midlertidigt stop og genstart af kørslen.

## annuller

Afslutter en kørsel.

## Kør

Starter kopiering.

## Konfiguration

Vælg konfigurations siden ved at trykke på Konfiguration øverst til venstre på hovedsiden

Move Files By Date v. 8 - Konfigurationsfil anvendt: C:\DelphiWork\MoveFilesByDate8\Config\MFBDstearin.ini

Hjælp

Kilde

C:\

Inkluder også undermapper  Slet kilde

Brug Exif

Kun filer med Exif information

Exif tidspunkt

Original DateTime

Digitized DateTime

Hvis der ikke er Exif information i filen

Fil oprettelses dato

Fil sidste modificeret dato

Ekskluderede mapper

7

Mål

Y:\GemFotografier-Reddiskplads

Undermapper under målmappe

ÅÅÅÅ-MM-(Måned)

Tilføj kilde filens mappenavn

Navne på månederne

Hvis mål filen eksistere

Kopier ikke

Overskriv

Hvis indhold ikke er ens Omdøb og Kopiér

Overfør tidspunkter fra kildefilen

Fil søge maske

Alle filer

\*.jpg

Datointerval

Ingen

Andre indstillinger

Skriv log fil C:\DelphiWork\MoveFilesByDate8\MFBDexd.log

Detaljeret Log  Kontroller ikke Exif-oplysninger i Ret datoer

Sprog

Dansk  Engelsk

Administrere konfigurationsfiler

## Kilde

Vælg kildemappe ved at trykke på Gennemse eller skriv stien.

## Inkluder også undermapper

Marker for at inkludere mapper under Kilde mappen.

# Move Files By Date version 8

---

## Slet kilde

Marker for at slette kilde filer efter kopiering.

## Brug Exif

Vælg hvis du vil benytte datoer i Exif informationen i filen. Der er så mulighed for at bruge "billede taget" dato.

## Kun filer med Exif Information

Filer uden Exif information eller med tom Exif information vil ikke blive behandlet.

## Fil

Vælg om filens oprettelses dato eller sidst modificeret dato skal benyttes. Oprettelses dato er ofte den dato filen sidst er blevet kopieret, så sidst modificeret er måske det rigtige valg.

## Hvis der ikke er Exif information i filen

Vælg hvad der skal bruges, hvis der ikke findes Exif information i filen. Se ovenfor.

## Ekskluderede mapper

Beregnet til at ekskluderer mapper fra kopiering/flytning af filer.

Hvis man for eksempel vælger c:\ som Kilde mappe er der helt sikkert en del filer i program og windows mapperne man ikke ønsker behandle.

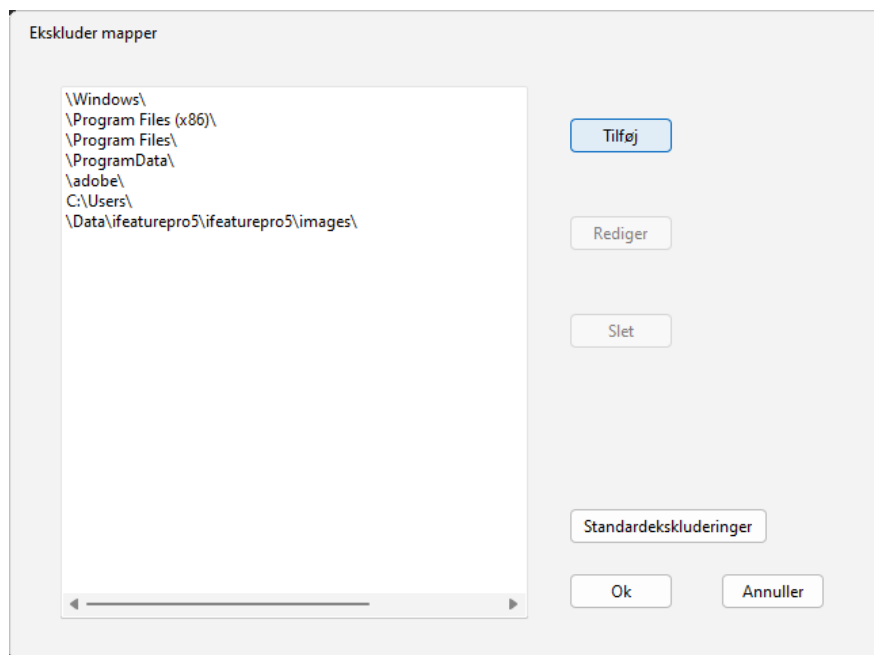

Eventuelle undermapper vil også blive ekskluderet. Beskrives kun \adobe\ er det ligegyldigt hvor mappen findes, den bliver ekskluderet, hvorimod c:\adobe\ kun vil ekskludere i roden af c: drevet. Programmet prøver at sætter eventuelt manglende \.

Standardekskluderinger er min liste, når jeg har c:\ som kilde.

# Move Files By Date version 8

---

## Mål

Vælg kildemappe ved at trykke på Gennemse eller skriv stien. I stifinderen er det muligt at oprette nye mapper- Brug Højre klik.

## Undermapper under Mål mappen

Vælg navngivning af undermapperne.

ÅÅÅÅ-MM-(Måned)	2022-12-(December)
ÅÅÅÅ-MM	2022-12
ÅÅÅÅ-Måned	2022-December
ÅÅÅÅ-MM-DD	2022-12-31
DD-MM-ÅÅÅÅ	31-12-2022
DD-Måned-ÅÅÅÅ	31-December-2022
MM-ÅÅÅÅ	12-2022
Måned-ÅÅÅÅ	December-2022

## Tilføj kildefilens mappenavn

Tilføjer navn på den mappe en kilde fil ligger i til undermappen under mål mappen. Eksempel c:\pictures\alsace\dsc1234.jpg og filen er fra den 2. august 2010, vil den blive kopieret til ..\2010-08-(August)\alsace\

## Måneds navne

Tryk Rediger og skriv navnene på månederne, som du vil have dem. Tryk på Ok for at gemme eller Annuller for at fortryde.

## Hvis mål filen eksistere

Hvis Kilde filens navn allerede eksistere I Mål mappen kan du vælge mellem følgende tre handlinger.

### *Kopier ikke:*

Filen bliver ikke kopieret.

### *Overskriv:*

Filen bliver kopieret, dvs. filen der allerede findes bliver overskrevet.

## Hvis indhold ikke er ens Omdøb og Kopiér

Der bliver beregnet en MD5 checksum af begge filer, som bliver sammenlignet. Hvis MD5 checksummen er ens bliver filen ikke kopieret er Checksummen ikke ens vil filen blive kopieret men med et lidt andet navn.

Eksempel DSC\_1234.jpg bliver omdøbt til DSC\_1234MFBD1.jpg eller DSC\_1234MFBD2.jpg hvis den første omdøbte fil også eksisterer med uens checksum.

## Overfør tidspunkter fra kildefilen

Kopier kildefilens oprettelse, ændret og sidste adgangstidspunkt til målfilen.

## Fil søgemaske

Beskriver hvilke filer, der skal behandles.

## Alle filer

Betyder der ikke er noget filter. Alle filer bliver behandlet. (\*.\*)

# Move Files By Date version 8

---

Man kan redigere listen med følgende knapper

**Tilføj** Tilføjer et punkt mere I listen

**Rediger** Rediger den post, der er markeret.

Tilføj og Rediger vil åbne en boks, hvor du kan vælge mellem Extension eller Søgemaske. Hvis du vælger Extension er der ikke behov for at starte med '. Eksempel skriver du jpg vil der skrives \*.jpg i listen

Vælges Søgemaske skal benyttes den almindelige stifinder / Dos søgemaske. Eksempel Dcs\_8\*.jpg.

**Slet** Sletter den markerede post I listen.

## Datointerval

Her kan man vælge at der kun skal kopieres filer fra en bestemt periode. Indtast datoer for start og slut på perioden. Datoerne er inkluderet i perioden.

## Andre indstillinger

**Skriv log fil** Hvis afkrydset skal sti og logfil navn skrives / vælges tekst feltet til højre. Er den ikke afkrydset vil der ikke skrives en logfil.

## Detaljeret Log

Hvis dette er valgt vil log filen også vise nummeret på filen, der behandles, samtidigt vil MD5 hash værdier vises hvis de beregnes. Hvis der er ekskluderet nogle mapper vil der blive gemt 2 filer i samme mappe som logfilen. De to filer er Files2Exclude.log og Files2Process.log og indeholder liste over henholdsvis de filer, der er ekskluderet og de, som skal bearbejdes.

## Kontroller ikke Exif oplysninger i Ret Datoer

Hvis Exif information I en fil er tom vil programmet antage at der ikke er Exif information i filen, derfor kan man ikke rette Exif datoer i en sådan fil.

En work-around til dette er at vælge "Kontroller ikke Exif oplysninger i Ret datoer" i Konfigurationen. Dette valg vil kun have virkning i Fil Datoer.

## Sprog

Her kan vælges om tekster i programmet skal være Dansk eller Engelsk.

## Administrere konfigurationsfiler

Her kan du skrive og læse konfigurations filer.

Sti og navn på den aktuelle konfigurations fil står I toppen af konfigurations boksen.

## Annuller

Vil lukke konfigurations boksen uden at gemme konfigurationen.

## Ok

Gemmer og lukker konfigurationen.

# Move Files By Date version 8

---

## Fil Datoer

Tjek og redigere fildatoer.

Man kan sammenligne to filer (datoer, størrelse og MD5 Checksum)

## Kilde mappe og Mål mappe

Forskellen på de to knapper er:

Første gang du trykker på en knap er start mappen, den er henholdsvis Kilde og Mål.

Næste gang der trykkes vil start mappen være den mappe, der var valgt, da fil visningen blev lukket.

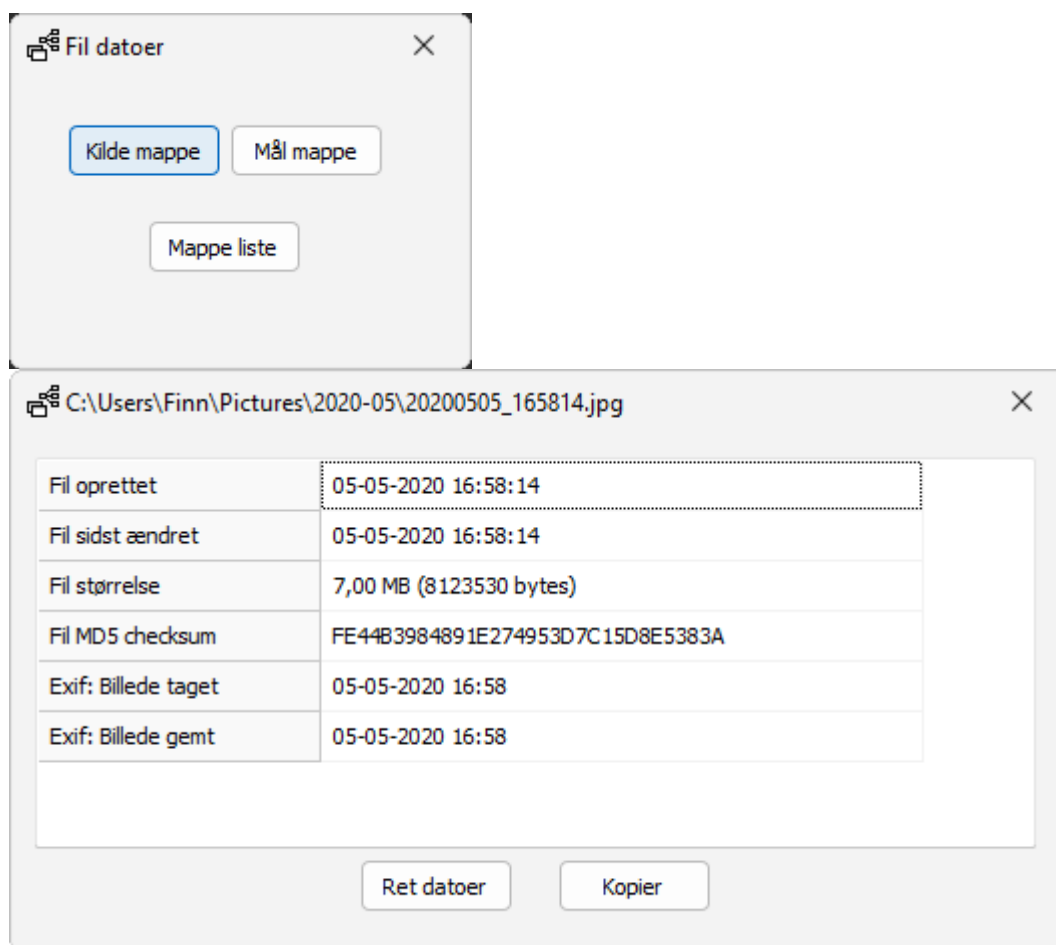

I visning af den valgte fil kan man vælge Kopier, der vil kopiere oplysningerne til udklipsholderen. Tryk på Ret datoer for at redigere i filens datoer.

## Mappe liste

Vælg en mappe. Alle filer i mappen vil blive vist i en liste med datoer.

Dobbeltklik på en fil for at redigere i filens datoer



# Move Files By Date version 8

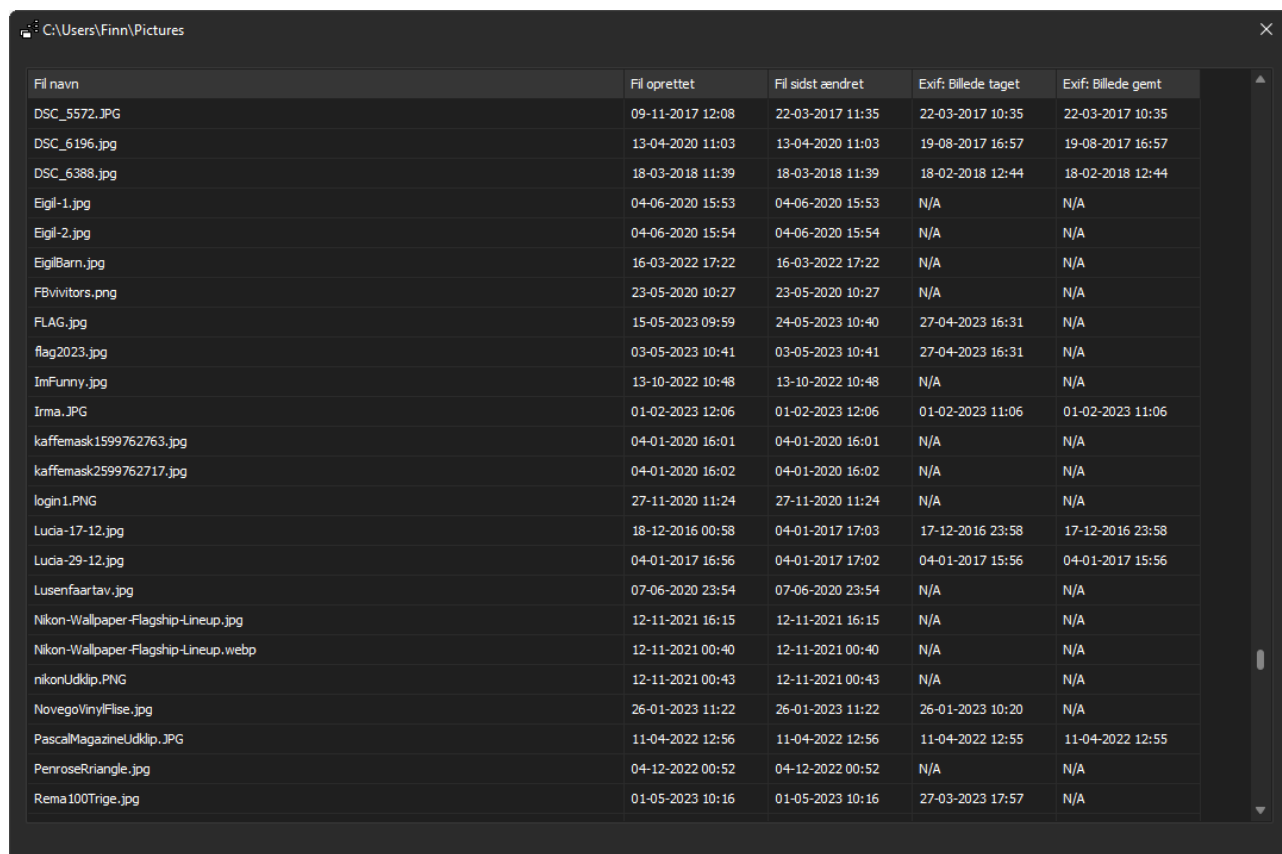

Fil navn	Fil oprettet	Fil sidst ændret	Exif: Billede taget	Exif: Billede gemt
DSC_5572.JPG	09-11-2017 12:08	22-03-2017 11:35	22-03-2017 10:35	22-03-2017 10:35
DSC_6196.jpg	13-04-2020 11:03	13-04-2020 11:03	19-08-2017 16:57	19-08-2017 16:57
DSC_6388.jpg	18-03-2018 11:39	18-03-2018 11:39	18-02-2018 12:44	18-02-2018 12:44
Egil-1.jpg	04-06-2020 15:53	04-06-2020 15:53	N/A	N/A
Egil-2.jpg	04-06-2020 15:54	04-06-2020 15:54	N/A	N/A
EgilBarn.jpg	16-03-2022 17:22	16-03-2022 17:22	N/A	N/A
FBvivors.png	23-05-2020 10:27	23-05-2020 10:27	N/A	N/A
FLAG.jpg	15-05-2023 09:59	24-05-2023 10:40	27-04-2023 16:31	N/A
flag2023.jpg	03-05-2023 10:41	03-05-2023 10:41	27-04-2023 16:31	N/A
ImFunny.jpg	13-10-2022 10:48	13-10-2022 10:48	N/A	N/A
Irma.JPG	01-02-2023 12:06	01-02-2023 12:06	01-02-2023 11:06	01-02-2023 11:06
kaffemask1599762763.jpg	04-01-2020 16:01	04-01-2020 16:01	N/A	N/A
kaffemask2599762717.jpg	04-01-2020 16:02	04-01-2020 16:02	N/A	N/A
login1.PNG	27-11-2020 11:24	27-11-2020 11:24	N/A	N/A
Lucia-17-12.jpg	18-12-2016 00:58	04-01-2017 17:03	17-12-2016 23:58	17-12-2016 23:58
Lucia-29-12.jpg	04-01-2017 16:56	04-01-2017 17:02	04-01-2017 15:56	04-01-2017 15:56
Lusenfaartav.jpg	07-06-2020 23:54	07-06-2020 23:54	N/A	N/A
Nikon-Wallpaper-Flagship-Lineup.jpg	12-11-2021 16:15	12-11-2021 16:15	N/A	N/A
Nikon-Wallpaper-Flagship-Lineup.webp	12-11-2021 00:40	12-11-2021 00:40	N/A	N/A
nikonUd klip.PNG	12-11-2021 00:43	12-11-2021 00:43	N/A	N/A
NovegoVinyFlise.jpg	26-01-2023 11:22	26-01-2023 11:22	26-01-2023 10:20	N/A
PascalMagazineUd klip.JPG	11-04-2022 12:56	11-04-2022 12:56	11-04-2022 12:55	11-04-2022 12:55
PenroseRiangle.jpg	04-12-2022 00:52	04-12-2022 00:52	N/A	N/A
Rema100Trige.jpg	01-05-2023 10:16	01-05-2023 10:16	27-03-2023 17:57	N/A

## Ret Datoer

Vælg hvilken dato du vil rette og vælg den dato du ønsker. Tryk derefter på Ok.

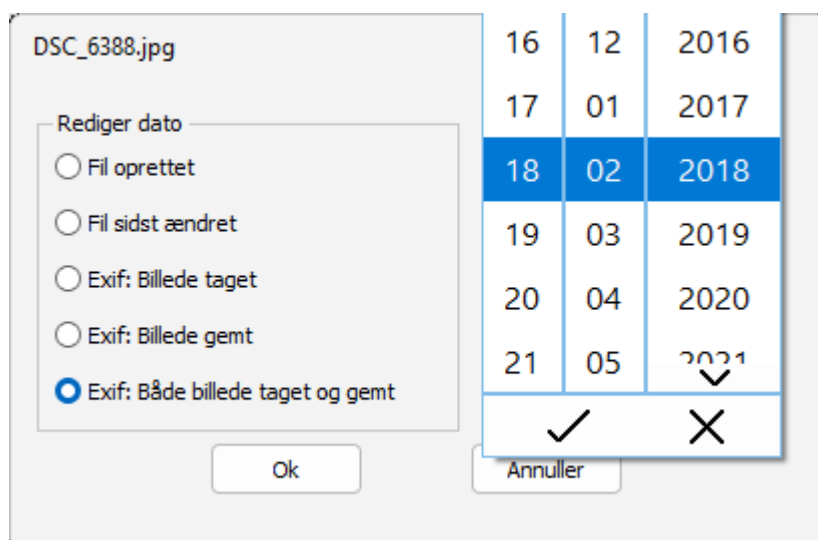

DSC\_6388.jpg

Rediger dato

- Fil oprettet
- Fil sidst ændret
- Exif: Billede taget
- Exif: Billede gemt
- Exif: Både billede taget og gemt

Ok

✓ X

Annuler

## Lidt om Exit Information:

Hvis Exif information i en fil er tom vil programmet antage at der ikke er Exif information i filen, derfor kan man ikke rette Exif datoer i en sådan fil.

En work-around til dette er at vælge "Kontroller ikke Exif oplysninger i Ret datoer" i Konfigurationen. Dette

# Move Files By Date version 8

valg vil kun have virkning i Fil Datoer.

Hvis denne parameter er valgt og man retter en Exif dato i en fil, der ikke har exif information overhovedet, vil programmet bare fejle med at rette datoer. Dette vises ikke og intet sker med filen.

## Læs log fil

Tryk på Læs log fil.

De første linier viser den brugte konfiguration

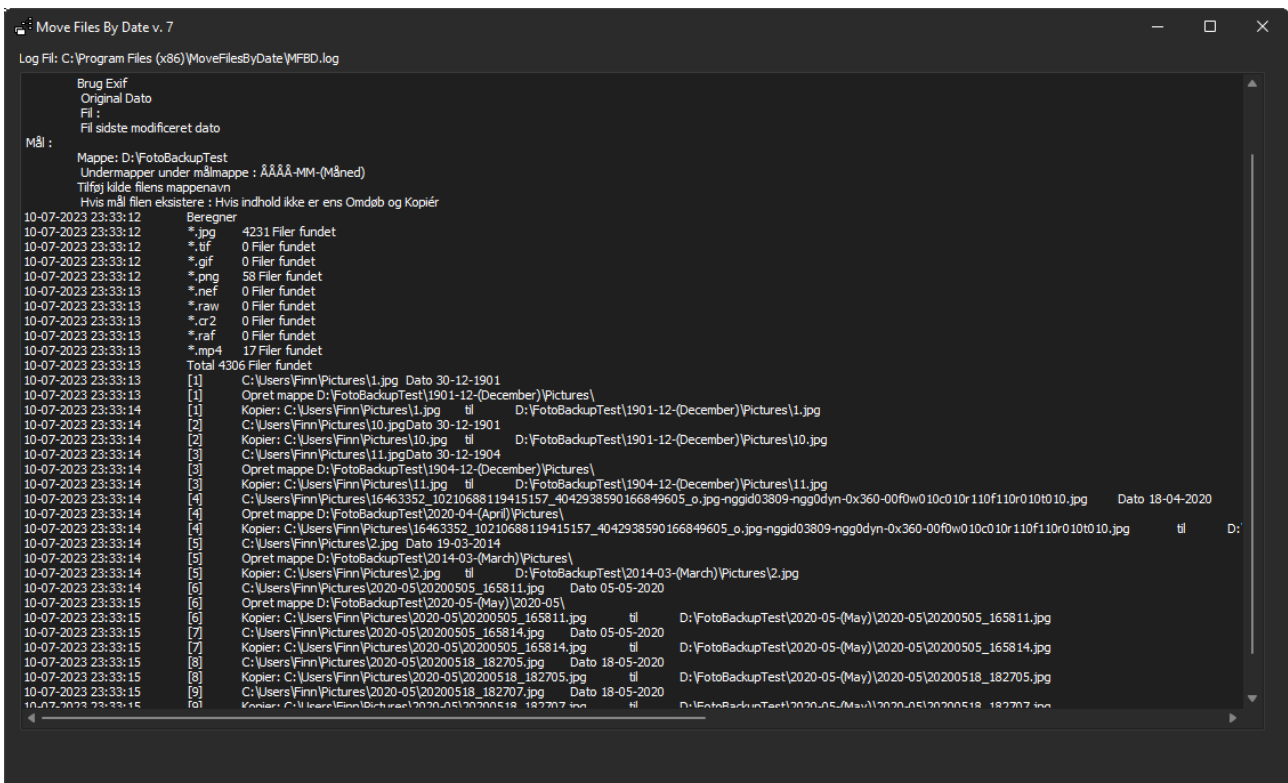

```
Log Fil: C:\Program Files (x86)\MoveFilesByDate\MFBD.log

Brug Exif
Original Dato
Fil :
Fil sidste modificeret dato

Mål :
Mappe: D:\FotoBackupTest
Undermapper under målmappe : ÅÅÅÅ-MM-(Måned)
Tilføj kilde filens mappenavn
Hvis mål filen eksisterer : Hvis indhold ikke er ens Omdøb og Kopier

10-07-2023 23:33:12 Beregner
10-07-2023 23:33:12 *.jpg 4231 Filer fundet
10-07-2023 23:33:12 *.tif 0 Filer fundet
10-07-2023 23:33:12 *.gif 0 Filer fundet
10-07-2023 23:33:12 *.png 58 Filer fundet
10-07-2023 23:33:13 *.nef 0 Filer fundet
10-07-2023 23:33:13 *.raw 0 Filer fundet
10-07-2023 23:33:13 *.cr2 0 Filer fundet
10-07-2023 23:33:13 *.raf 0 Filer fundet
10-07-2023 23:33:13 *.mp4 17 Filer fundet
10-07-2023 23:33:13 Total 4306 Filer fundet
10-07-2023 23:33:13 [1] C:\Users\Finn\Pictures\1.jpg Dato 30-12-1901
10-07-2023 23:33:13 [1] Opret mappe D:\FotoBackupTest\1901-12-(December)\Pictures\
10-07-2023 23:33:14 [1] Kopier: C:\Users\Finn\Pictures\1.jpg til D:\FotoBackupTest\1901-12-(December)\Pictures\1.jpg
10-07-2023 23:33:14 [2] C:\Users\Finn\Pictures\10.jpg Dato 30-12-1901
10-07-2023 23:33:14 [2] Kopier: C:\Users\Finn\Pictures\10.jpg til D:\FotoBackupTest\1901-12-(December)\Pictures\10.jpg
10-07-2023 23:33:14 [3] C:\Users\Finn\Pictures\11.jpg Dato 30-12-1904
10-07-2023 23:33:14 [3] Opret mappe D:\FotoBackupTest\1904-12-(December)\Pictures\
10-07-2023 23:33:14 [3] Kopier: C:\Users\Finn\Pictures\11.jpg til D:\FotoBackupTest\1904-12-(December)\Pictures\11.jpg
10-07-2023 23:33:14 [4] C:\Users\Finn\Pictures\16463352_10210688119415157_4042938590166849605_o.jpg-nggid03809-ngg0dyn-0x360-00f0w010c010r110f110r010t010.jpg Dato 18-04-2020
10-07-2023 23:33:14 [4] Opret mappe D:\FotoBackupTest\2020-04-(April)\Pictures\
10-07-2023 23:33:14 [4] Kopier: C:\Users\Finn\Pictures\16463352_10210688119415157_4042938590166849605_o.jpg-nggid03809-ngg0dyn-0x360-00f0w010c010r110f110r010t010.jpg til D:
10-07-2023 23:33:14 [5] C:\Users\Finn\Pictures\2.jpg Dato 19-03-2014
10-07-2023 23:33:14 [5] Opret mappe D:\FotoBackupTest\2014-03-(March)\Pictures\
10-07-2023 23:33:14 [5] Kopier: C:\Users\Finn\Pictures\2.jpg til D:\FotoBackupTest\2014-03-(March)\Pictures\2.jpg
10-07-2023 23:33:14 [6] C:\Users\Finn\Pictures\2020-05\20200505_165811.jpg Dato 05-05-2020
10-07-2023 23:33:15 [6] Opret mappe D:\FotoBackupTest\2020-05-(May)\2020-05\
10-07-2023 23:33:15 [6] Kopier: C:\Users\Finn\Pictures\2020-05\20200505_165811.jpg til D:\FotoBackupTest\2020-05-(May)\2020-05\20200505_165811.jpg
10-07-2023 23:33:15 [7] C:\Users\Finn\Pictures\2020-05\20200505_165814.jpg Dato 05-05-2020
10-07-2023 23:33:15 [7] Kopier: C:\Users\Finn\Pictures\2020-05\20200505_165814.jpg til D:\FotoBackupTest\2020-05-(May)\2020-05\20200505_165814.jpg
10-07-2023 23:33:15 [8] C:\Users\Finn\Pictures\2020-05\20200518_182705.jpg Dato 18-05-2020
10-07-2023 23:33:15 [8] Kopier: C:\Users\Finn\Pictures\2020-05\20200518_182705.jpg til D:\FotoBackupTest\2020-05-(May)\2020-05\20200518_182705.jpg
10-07-2023 23:33:15 [9] C:\Users\Finn\Pictures\2020-05\20200518_182707.jpg Dato 18-05-2020
10-07-2023 23:33:15 [9] Kopier: C:\Users\Finn\Pictures\2020-05\20200518_182707.jpg til D:\FotoBackupTest\2020-05-(May)\2020-05\20200518_182707.jpg
```

Søg:

Tryk på CTRL+F og skriv tekst du vil søge efter.

Tryk på Enter for at søge fra toppen af logfilen.

Tryk F3 for "find næste"

Markeret tekst kan kopieres til udklipsholderen ved at trykke på CTRL+C.

# Move Files By Date version 8

---

## Under motorhjælmen

Hvis konfigurationen er som følger:

Inkluder også undermapper - Slet ikke kildefiler

Brug EXIF Original Dato - Hvis der ikke er EXIF information i filen Fil sidste modificeret dato - Hvis mål filen eksistere Hvis indhold ikke er ens Omdøb og Kopiér

Når der trykkes på Kør

Programmet vil finde filerne, som skal behandles i kilde mappen og undermapper. Denne søgning kan tage noget tid, hvis der er mange filer. Hvis kilde mappen er et netværksdrev kan programmet periodisk være ukontaktbar. Fundne filer vil blive lagt i en fil liste.

Er der er valgt mapper til ekskludering vil filer i disse mapper derefter blive fjernet fra fil listen.

Programmet går gennem listen med fundne filer og kopierer til den mål mappe, som matcher datoen.

Hvis mål mappen ikke eksistere vil den blive oprettet.

Hvis der er en fil, med samme navn i mål mappen, vil der beregnes en MD5 checksum af begge filer. Er checksummen ens, vil kildefilen ikke blive kopieret. Er checksummen ikke ens vil filen blive kopieret men samtidig omdøbt.

Eksempel på et omdøbt filnavn.

DSC\_1234.jpg bliver til DSC\_1234MFBD1.jpg eller DSC\_1234MFBD2.jpg hvis den først omdøbte allerede eksisterer.

Hvis Slet kilde er valgt vil kildefilen blive slettet.

Aktiviteten vises på hoved skærmen.

## Fjern programmet

Hvis programmet er installeret af mfb722setup.exe, kør unins0000.exe, der ligger i samme mappe som programmet.

Ellers slet filerne og eventuelt mapperne.